花いっぱい運動（碇ヶ関地区老人クラブ）

第24号

社協だより

新年のご挨拶……2
善意……3
平成28年度
　平川市社会福祉協議会会費実績……4
　赤い羽根共同募金……5
児童館フォトギャラリー……6
体操に参加してこんなに変わりました……7
要介護１～５の方は、どんな種類の……8
　介護サービスが受けられるの？
平成28年度目で見る事業あれこれ……10
成年後見セミナー・お節介事業……12
　・もったいないを募集しています
教育支援資金貸付制度のご案内……13

◇広告協力店◇
スパハウスろっかぽっか　㈱光明葬祭　やきとり元。　ヒラカワ土地
藤本司法書士事務所　㈱マルキ　㈱第一事務機　エービッツ

新年のご挨拶

平川市社会福祉協議会
会長　**外川三千雄**

新年を迎え謹んで年頭のご挨拶を申し上げます。

市民の皆様方には、ご壮健で良き新年をお迎えのことと心からお祝いとお慶びを申し上げます。

昨年中は、本会の運営・事業の推進につきまして、深いご理解とご協力を賜り誠にありがとうございました。心より厚くお礼申し上げます。

さて、地域福祉を取り巻く環境は、経済情勢が激変する中において、少子高齢化・核家族化の進展により、高齢者や認知症の増加、孤独死や引きこもりなどの社会的孤立、貧困等を背景とする生活困窮者の増大など、深刻な生活課題が顕在化しております。こうした問題への対応としては、公的制度に基づくサービスと共に、地域住民が互いに支え合う地域づくりが大切になります。

今年は、地域住民が主体となって取組む、生活支援体制整備事業がスタートとなります。生活支援サービスの必要な方が住み慣れた地域で安心して暮らし続けることができる地域づくりです。この事業には、多くの住民参加と専門職とが連携した支援体制の構築が前提であることから、市行政・関係機関・団体・ボランティア等参加のもと、本会の基本理念である「地域の人たちと共に考え、共に築き、共に歩む福祉社会を目指します」をより一層推進してまいります。

今年においても、明るい地域社会実現のため、一層のご支援・ご協力を賜りますようお願い申し上げますとともに、皆様方のご健勝とご多幸をご祈念申し上げまして新年のご挨拶といたします。

・会　長	外川三千雄		
・副会長	清藤盛正	・理　事	鎌田正信
・副会長	岩渕河治郎	・理　事	小田原喜佐夫
・常務理事	櫻庭正紀	・理　事	松井靖子
・理　事	佐藤順一	・監　事	古川欽一
・理　事	小山内義通	・監　事	小田切忠一
・理　事	成田和博	・監　事	柴田幸一

善　意

平成28年７月から29年１月までに善意を寄せられた方々に厚くお礼を申し上げます。（受付順・敬称略）

〈団　　体〉

坂東菊美寿会（会主　宮川ミキ）	５０，０００円
碇ヶ関地区婦人会（会長　山口絹子）	１４，２００円
平川市ゴルフ協会（会長　原田立男）	５５，０００円
青森銀行弘前地区営業本部（取締役本部長　石川啓太郎）	１８，４５０円
平川市老人クラブ連合会（会長　佐藤順一）	１００，０００円
尾上総合高等高校（生徒会長　北村晋也、美術部長　水木友菜）	１８，０４０円
天台宗　一隅を照らす運動　陸奥教区本部（岩手県　中尊寺内）	５０，０００円
小山内たけし友乃会	３０，０００円
東奥信用金庫尾上支店合同貯金会（代表　高橋義春）	４４，０９３円
蓮乗院（住職　村田祖澄）	１３，３６０円

〈物品寄贈〉

蓮乗院　住職　村田祖澄（猿賀）	米　７０kg、５０kg
愛唱会ミロ　中里ミヤ（中佐渡）	雑巾　９７枚
山　内　　謙（光城）	車いす・押し車　各１台
平 川 由 美 子（大光寺）	プルタブ　９００ｇ
齋　藤　の　り（南田中）	プルタブ　１．６kg
米　谷　昇　一（むつ市）	タオル４５枚、バスタオル７枚、手ぬぐい８枚
古　川　一　明（本町）	プルタブ　１．１kg
匿　名	米　５kg
匿　名	米　４８０kg
匿　名	米　３０kg×２袋
匿　名	米　１０kg×１７袋
匿　名	プルタブ　１５０ｇ
(社福)直心会　さわやか園（日沼）	プルタブ　３．４３kg

板東菊美寿会

尾上総合高等学校

小山内たけし友乃会

東奥信用金庫尾上支店合同貯金会

平成28年度　平川市社会福祉協議会　会費実績

本会の会費納入にあたり、住民の皆様から多大なるご協力を賜り誠にありがとうございました。
皆様からの会費は、社会福祉協議会の運営や地域福祉事業に活用させていただいております。

○　一般会費

平成28年12月末日現在

町会名	世帯数	金　額	町会名	世帯数	金　額	町会名	世帯数	金　額	町会名	世帯数	金　額
石　郷	106	50,000円	沖　館	208	189,600円	藤　野	101	87,700円	蒲　田	52	52,000円
岩　館	97	97,000円	小　国	45	45,000円	西の平	69	69,000円	日　沼	159	157,500円
柏木町	433	433,000円	唐　竹	302	302,000円	光　城	220	206,700円	みなみの	77	76,000円
大　坊	179	179,000円	切　明	20	20,000円	平　成	220	220,000円	駅　前	90	90,000円
向　陽	143	112,000円	葛　川	38	38,000円	(町居)南田	39	39,000円	高　田	39	39,000円
原　田	124	114,000円	新　館	99	99,000円	金　屋	228	225,100円	山の上	40	40,000円
三町会	113	100,000円	広　船	193	193,000円	南田中	323	295,577円	おかりや	21	21,000円
荒　田	54	54,000円	新　屋	347	347,000円	李　平	193	138,000円	仲　町	29	31,000円
小和森	144	144,000円	尾　崎	305	305,000円	高　木	288	287,100円	下　町	39	39,000円
杉　館	97	97,000円	平田森	125	125,000円	尾　上	179	175,100円	上　一	46	46,000円
大光寺	276	274,500円	町　居	317	317,000円	新屋町	155	149,550円	上　二	75	75,000円
館　田	201	190,000円	平　六	10	10,000円	(猿賀)南田	59	56,900円	川　向	39	39,000円
館山・松崎	141	141,000円	温　川	3	3,000円	猿　賀	312	303,400円	三　笠	38	38,000円
苗生松	80	60,000円	井戸沢	15	15,000円	中佐渡	103	101,800円	いざよい	131	131,000円
松　館	57	57,000円	大木平	13	13,000円	長　田	40	40,000円	古　懸	120	120,000円
本　町	346	346,000円	一本木	18	18,000円	八幡崎	146	145,500円	久　吉	76	76,000円
個人(本町)	1	1,000円	向　野	22	22,000円	新　山	88	87,500円	湯の沢	6	6,000円
合　計						世帯数		8,512世帯	金　額		8,215,527円

○　特別会費（各3,000円）

町会名	世帯数	金　額
金　屋	2	6,000円
高　木	3	9,000円
尾　上	1	3,000円
南　田	1	3,000円
新屋町	1	3,000円
猿　賀	4	12,000円
八幡崎	3	9,000円
新　山	1	3,000円
みなみの	1	3,000円
いざよい	3	9,000円
古　懸	1	3,000円
山の上	1	3,000円
三　笠	1	3,000円
合　計	23世帯	69,000円

○　企業・団体会費（一口3,000円）

平川市老人クラブ連合会	㈲イカリ食品工業(古懸)	白戸石油（仲町）
平川市遺族会	碇ヶ関開発株式会社(駅前)	新しや商店（下町）
東奥信用金庫尾上支店	碇ヶ関葬祭（高田）	中田新聞販売店（下町）
猿賀神社	㈲白戸建設（山の上）	福島建具店（下町）
㈱夢苺の家	北平商店（仲町）	ヘッチョ仕出し店（下町）
おのえ荘	青い森信用金庫安原支店碇ヶ関出張所	㈲一戸施設工業（三笠）
碇ヶ関地区婦人会	長栄堂（仲町）	㈲関建設（久吉）
合　計	21団体	63,000円

合　計	8,347,527円

OA機器・事務用品・スチール製品
オフィスバリュー㈱マルキ
http://www.maruki-ov.com
〒030-0845　青森市緑3丁目10-27
TEL:017-775-7551　FAX:017-775-0188
〔青　森　店〕TEL:017-732-3288 FAX:017-775-0188　〔弘 前 店〕TEL:0172-39-6701 FAX:0172-39-6702
〔五所川原店〕TEL:0173-38-3102 FAX:0173-38-3103　〔弘前南店〕TEL:0172-39-4015 FAX:0172-39-4042

Daiichi office amenity work
「人に優しいオフィスアメニティを創造する」
株式会社 第一事務機
〒036-8051　青森県弘前市宮川3－16－1
Tel 0172-35-8868　Fax 35-0990
www.d-jimuki.com/　info@d-jimuki.co.jp

平成28年度

赤い羽根共同募金

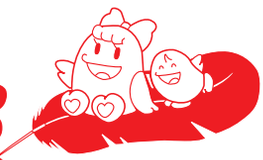

ご協力ありがとうございました！

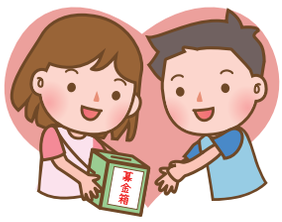

平成28年10月１日よりスタートしました『赤い羽根共同募金運動』は、市民の皆様および関係団体のご理解とご協力により、多額の尊い募金が寄せられました。おかげさまで目標額を超えることができました。

また、期間中、募金運動にご協力いただきました、各町会関係者およびボランティアの方々に深く感謝申し上げます。

平成29年1月4日　現在

No.	地域	町会名	世帯数	金額	No.	地域	町会名	世帯数	金額
1	平賀地域	石　郷	106	50,000円	36	平賀地域	光　城	257	150,540円
2		岩　館	100	78,100円	37		平　成	249	101,600円
3		柏木町	392	280,686円	38		南　田	50	40,000円
4		大　坊	182	140,000円	39	尾上地域	金　屋	227	128,275円
5		向　陽	151	109,150円	40		南田中	322	162,931円
6		原　田	124	80,796円	41		李　平	150	70,000円
7		三町会	113	80,000円	42		高　木	295	162,268円
8		荒　田	54	43,200円	43		尾　上	187	117,255円
9		小和森	144	115,200円	44		新屋町	152	91,382円
10		杉　館	97	77,600円	45		南　田	58	25,168円
11		大光寺	271	233,600円	46		猿　賀	311	135,297円
12		館　田	200	153,000円	47		中佐渡	96	41,899円
13		館山・松崎	141	112,800円	48		長　田	40	18,168円
14		苗生松	80	40,000円	49		八幡崎	154	105,995円
15		松　館	57	30,000円			（うち　旭光園　６名		5,713円）
16		本　町	324	216,312円	50		日　沼	159	90,935円
17		沖　館	191	150,600円	51		蒲　田	52	40,000円
18		小　国	40	32,000円	52		新　山	87	52,039円
19		唐　竹	268	265,000円	53		みなみの	87	42,667円
20		切　明	20	17,200円	54	碇ヶ関地域	駅　前	87	63,480円
21		葛　川	36	33,600円	55		高　田	50	35,000円
22		新　館	98	77,600円	56		山の上	40	20,000円
23		広　船	193	158,712円	57		下　町	43	21,500円
24		新　屋	343	274,400円	58		三　笠	45	36,000円
25		尾　崎	300	240,000円	59		川　向	60	30,000円
26		平田森	124	116,700円	60		いざよい	135	70,500円
27		町　居	313	185,861円	61		仲　町	33	16,500円
28		平　六	10	8,000円	62		おかりや	21	10,500円
29		温　川	3	2,400円	63		上　一	45	36,000円
30		井戸沢	15	12,000円	64		上　二	74	37,000円
31		大木平	12	9,600円	65		古　懸	119	88,193円
32		一本木	18	14,400円	66		久　吉	74	65,100円
33		向　野	22	17,600円	67	その地	法　　人	1	3,000円
34		藤　野	105	57,700円	68		個　　人	1	1,500円
35		西の平	66	52,800円		合　計		8,474世帯	5,677,309円

募金総額	5,864,295円
目 標 額	5,500,000円
達 成 率	106.6%

○募金内訳

戸別募金	5,677,309円
職域募金	74,278円
募金箱	73,784円
街頭募金	38,924円

児童館フォトギャラリー

【今年度、平賀児童館・尾上児童館で行われた行事です。】

平賀児童館

平川市健康センター内
TEL 080－6026－4910

ポイ捨て禁止!!

4月　環境整備

♪走る、走る、おれたち～♪

5月　一輪車講習会

かわいい、金魚ねぷたの完成です

7月　親子体験教室

ステンドグラスみたいな
“宝物”できたよ

8月　グラスデコ制作

じぃーじもばぁーばも
みんなで体操１、２、３！

11月　世代間交流ふれあい広場

尾上児童館

尾上地域福祉センター内
TEL 0172－57－5311

カラフルな魚がたくさん！

7月　壁画制作（夏）

かわいいカードできました！

9月　敬老の日プレゼント制作

紅葉きれいだなぁ！

10月　秋の館外活動

次は何色にしようかな？

11月　らくがきせんべい

サンタさんのクリスマスリース

12月　クリスマス飾り

体操に参加して こんなに変わりました

尾上・碇ヶ関在宅介護支援センターで行なっている、通所型介護予防事業（複合型プログラム）と、一次予防てんとうむし体操（月２回）の体操風景と参加者からの声をご紹介します。

体操した日は
体が楽だ

体操に参加しない
と、楽しみがない。
笑う機会がない。

片足で長く立てる
ようになった。

書くのは苦手だけ
ど、勉強にはなる

体操に参加すること
で元気になった

気持ちが若くなった

「要介護１～５の方は、どんな種類の介護サービスが受けられるの？」

在宅でサービスを受ける場合。施設でサービスを受ける場合。いろんな種類の介護サービスをここでは簡単にご説明いたします。

～　在宅介護サービス　～

要介護者が自宅で生活しながら、介護のサポートを受ける形態のこと。老人ホームや介護施設への入居という選択をせず、住み慣れた自宅での生活を選んだ方の、介護のスタイルということになります。

☑「自宅での日常生活を支援する」サービス

訪問介護（自宅訪問）

ホームヘルパーが自宅を訪問し、食事や入浴、排泄、衣服の着脱などの日常生活の介助や、料理・洗濯などの生活援助を受けるサービスです。

☑「入浴やリハビリを支援する」サービス

訪問入浴（自宅訪問）

入浴設備を積んだ入浴車などで訪問し、自力で入浴が困難な方が入浴の介助を受けるサービスです。

訪問リハビリ（自宅訪問）

理学療法士や作業療法士、言語聴覚士などに訪問してもらい、日常生活の自立のためのリハビリテーションが受けられるサービスです。

☑「医師の指導のもとで利用する」サービス

居宅療養管理指導（自宅訪問）

通院が困難な方に対して、医師、歯科医師、薬剤師などが家庭を訪問し、療養上の管理や指導を受けるサービスです。

訪問看護（自宅訪問）

看護師などに訪問してもらい、療養上の世話や日常生活の看護などが受けられるサービスです。

☑「施設に通って利用する」サービス

通所介護（デイサービス）

デイサービス事業所に通い、入浴や食事、その他日常生活の介護を日帰りで受けられるサービスです。

通所リハビリテーション（デイケア）

老人保健施設や病院に通い、入浴などの支援や、機能維持・機能回復を目指し、日帰りでリハビリテーションを受けられるサービスです。

☑「施設に短期間入所して利用する」サービス

短期入所生活介護（ショートステイ）

介護老人福祉施設などに短期間入所することで、入浴や食事をはじめとした日常生活の介護が受けられるサービスです。

短期入所療養介護（医療型ショートステイ）

介護老人保健施設などに短期間入所することで、日常生活の介護が受けられるだけでなく、病気に対しての必要な治療や機能訓練が受けられるサービスです。

☑「すでに施設に入居している人が利用する」サービス

特定施設入居者生活介護

有料老人ホームなどに入居している高齢者が支援や介護が受けられるサービスです。

☑「福祉用具を利用する」サービス

福祉用具貸与

日常生活の自立を助けるために車椅子や特殊ベッドなどの福祉用具をレンタルします。

特定福祉用具販売

腰掛便座・自動排泄処理装置の交換可能部品・入浴補助用具など、指定を受けた事業者から購入の際、申請することで購入費が１割または２割の負担となります。

☑「住まいの環境を整える」サービス

住宅改修費支給

手すりの取り付けや段差解消などの住宅改修を希望するとき、事前申請することで改修費が１割または２割の負担となります。

～　施設サービス　～

在宅での介護が困難になった場合、施設に入所して受けるサービスをいいます。

☑「生活全般の介護が必要な人」のための施設

介護老人福祉施設（特別養護老人ホーム）

常に介護が必要で、自宅での生活が困難な人が入所して、日常生活上の支援や介護が受けられる施設です。原則として要介護３以上の人が対象です。

☑「介護やリハビリを受けたい人」のための施設

介護老人保健施設（老人保健施設）

病状が安定している人が在宅復帰できるよう介護や看護、リハビリテーションなどが受けられる施設です。

☑「病院での長期的な療養が必要な人」のための施設

介護療養型医療施設（療養病床等）

長期の療養を必要とする人のための医療機関で、医療・看護・介護・リハビリテーションなどが受けられる施設です。

くわしくは平川市地域包括支援センターまたは、
最寄りの在宅介護支援センターへお問い合わせください。

平成28年度

▲愛の輪レクリエーション

▲いきいき健康教室

▲一人暮し高齢者料理教室

▲世代間交流ふれあい広場

▲軽スポーツ大会

▲手をつなぐ親の会母子寡婦福祉会クリスマス会

▲平川おもちゃ病院

▲赤い羽根街頭募金（平賀・尾上地域）

目で見る事業あれこれ

▲小学生福祉体験キャンプ

▲赤い羽根街頭募金（碇ヶ関地域）

▲ふれあいテレフォン

▲在宅介護者リフレッシュ事業

▲ファミリーサポート

▲ひとり暮らし高齢者会食サービス

▲グラウンドゴルフ大会

▲ペタンク大会

権利擁護と成年後見セミナー開催のお知らせ

第２回　『知っておきたい！成年後見制度～活躍する市民の存在～』

判断能力が低下した際に、生活・財産を守り、その人らしい生活の支援をすることを目的とした制度が「成年後見」です。ちょっと難しいことですが、その制度の中で活躍している市民がいます。福祉を知らなかった人が、成年後見人として活動してきた実践を聞いてみませんか？

参加費は無料です！

＜日　時＞　平成29年２月８日（水）13：30～15：00
＜場　所＞　平川市健康センター　会議室
＜講　師＞　弘前市　市民後見人　川　村　朋　彦　氏

“少しだけお節介事業　女性登録者募集”

結婚を真剣に考えている男女に、１対１（仲介者あり）での出会いの場を提供します。

現在、20名の男性登録者（35歳～58歳）が、30歳～60歳までの女性登録者との出会いを希望しています。この機会にぜひ登録を考えてみませんか！

もったいない を募集しています

生活支援ネットワークひらかわでは、一時的に生活にお困りの方への支援を拡充するため、市民の皆様方より食糧等に関する“もったいない”を募集しております。

ご家庭で眠っている食品、買いすぎてしまったもの、古米等、処分するには“もったいない”食糧がございましたら、ご寄贈いただきたくお願い申し上げます。

＜募集するもったいない食糧＞
缶詰・お米・カップラーメン・レトルト食品・乾麺
※賞味期限が切れたもったいないは、ご遠慮ください

※　お寄せいただける物品に関しまして、ご持参いただくか、ご連絡をいただければ、引き取りにうかがいます。

上記のお問い合わせは　平川市社会福祉協議会　地域福祉課
☎　８８－７０６６　４４－５９３７

教育支援資金貸付制度のご案内

世帯の中で学校教育法に規定する高等学校、高等専門学校、短期大学、大学等に修学する方がいる場合、必要な経費の貸付を行っております。

また、すでに在学している子供さんがいて家庭の生活状況が変わった場合は、年度途中であっても受付をいたします。

ただし、他制度優先のため、日本学生支援機構等の貸付制度が受けられない方が対象となります。

詳細について、下記の表をご覧下さい。

※申込用紙等の書類は、平川市社会福祉協議会各事業所にありますのでご相談下さい。

◉教育支援資金

☆修　学　費

対象世帯	低所得世帯
貸付限度	別表１による（下記の表を参照）
交付方法	分割交付
据置期間	卒業後６ヵ月以内
償還期間	別表１による（下記の表を参照）
貸付利率	無利子
受付時期	・新入学生については、合格決定(推薦入学を含む)時期から受付。 ・中途入学者及び在学中の者は、随時受付。
貸付期間	・新入学生については、入学時期より卒業月まで、在学生等については市町村社協受付月より卒業月までを貸付期間とする。
貸付対象	・学校教育法に定める学校（高校、高専、短大、大学及び専修学校)に入学する、または、在学している場合。専修学校高等課程は高等学校、専門課程は短期大学の扱いとする。
使途目的	修学に必要な経費 ・授業料、学校納入諸経費、交通費 ・自宅外の場合は寮費、アパート代、生活費等
必要な添付書類	・新入学生の場合は、合格通知書の写し ・中途入学者または在学者については、在学証明書 ・教育支援資金使途明細書

※母子父子寡婦世帯については、母子父子寡婦福祉資金で同様の貸付を行っております。(問い合わせ先　平川市子育て支援課)

◉就学仕度費

入学に際し、入学金等学校に納入する経費や制服、体育着、教科書等で一括して購入するものが対象となります。

対象世帯	低所得世帯
貸付限度	500,000円以内
交付方法	一括交付

別表１　教育支援資金貸付限度額及び償還期間

学校種別	金額・償還期間	
高等学校	貸付限度額	月35,000円以内
	償還期間	８年以内
高等専門学校	貸付限度額	月60,000円以内
	償還期間	10年以内
短期大学	貸付限度額	月60,000円以内
	償還期間	10年以内
大学	貸付限度額	月65,000円以内
	償還期間	15年以内

※高等学校には、専修学校高等課程を、短期大学には、専修学校専門課程を含みます。

本貸付制度の詳細については、担当課までご相談下さい。
平川市社会福祉協議会　地域福祉課　TEL　８８－７０６６

青森県内全域無料送迎いたします！
日帰り温泉 湯ったりパック
★市柳膳3,000円からご用意しております《六ケ所原燃ＰＲセンター見学付》
温泉ご入浴＆お食事ご休憩「個室」の厳選パック
ご利用時間10:00～15:00 ●10名様以上で7日前までにご予約ください。
■ご予約・お問合せは
スパハウスろっかぽっか
☎0175-69-1126
彩りプラン
●お一人様 2,000円
※入館料・室料込
〒039-3213 青森県上北郡六ヶ所村大字鷹架字内子内337

藤本司法書士事務所
司法書士 藤本祥平
FUJIMOTO SHOHEI
不動産登記、商業登記、裁判・債務整理手続
〒036-8062 青森県弘前市青山4丁目13番地13
TEL(0172)36-8140 FAX(0172)36-8140
URL http://www.ac.auone-net.jp/~fuji1313/index.html

A-BITS

平川市 平賀駅前 多目的葬祭ホール
CITY HALL KOUMEI
シティホールこうめい
0120-87-3794(花でみな供養)
〒036-0103 青森県平川市本町北柳田8-7
TEL:0172(44)1194
FAX:0172(44)1195
株式会社 光明葬祭
シティホールこうめいウラ
仏壇・仏具
葬儀保険
仏壇・仏具各種展示販売
Funeral space KOUMEI
フューネラルスペースこうめい

"コンクリートの診断ができる不動産屋"
ヒラカワ土地
平川市本町平野24-1（第2平野ビル1F）代表 三浦 稔
TEL 0172-55-0087 FAX 0172-55-0871
Email: m-miura@blue.plala.or.jp
http:// hirakawatochi.aomori.jp/

皆様のご来店
心よりお待ちいたしております
中・小宴会予約承ります
電話注文お持ち帰りもOK!!
TEL・FAX 44－9123
本格炭火焼き 平賀駅前通り
やきとり元。
営業時間/午後5:00～午後11:00 年中無休

編集と発行
ふれあいネットワーク
平成29年2月1日発行
社会福祉法人 平川市社会福祉協議会
◦事務局 平川市柏木町藤山16－1（平川市健康センター内）
E-mail:hirakawashi@hirasyakyo.org
TEL44－5937 地域福祉課直通 88－7066 FAX44－4574
URL:http://www.hirasyakyo.org/
◦平賀事業所 平川市柏木町藤山16－1（平川市健康センター内）
TEL44－5907 FAX44－4574
◦尾上事業所 平川市猿賀南田96－3（平川市尾上地域福祉センター内）
TEL57－5311 FAX57－5313
◦碇ヶ関事業所 平川市碇ヶ関三笠山120－1（平川市碇ヶ関地域福祉センター内）
TEL45－2725 FAX45－2782

この広報紙は、皆様の会費と赤い羽根共同募金の配分金で作成されました。