

つながる、ひろがる、支え合う地域づくり

令和5年度 平川市社会福祉協議会

社協会費納入のお願い

当会では、皆さまからいただいた会費を、地域で支援が必要な方に対する助け合い活動などに活用しています。

新型コロナウイルスの影響が少なくなり、以前のように地域のつながりの醸成を支援し、地域の中で誰もが安心して暮らせる福祉のまちづくりを進めていきたいと思っております。

物価高騰など大変なご時世ではございますが、ぜひ、趣旨にご賛同いただきますよう心よりお願い申し上げます。

今年もよろしく
お願いいたします！

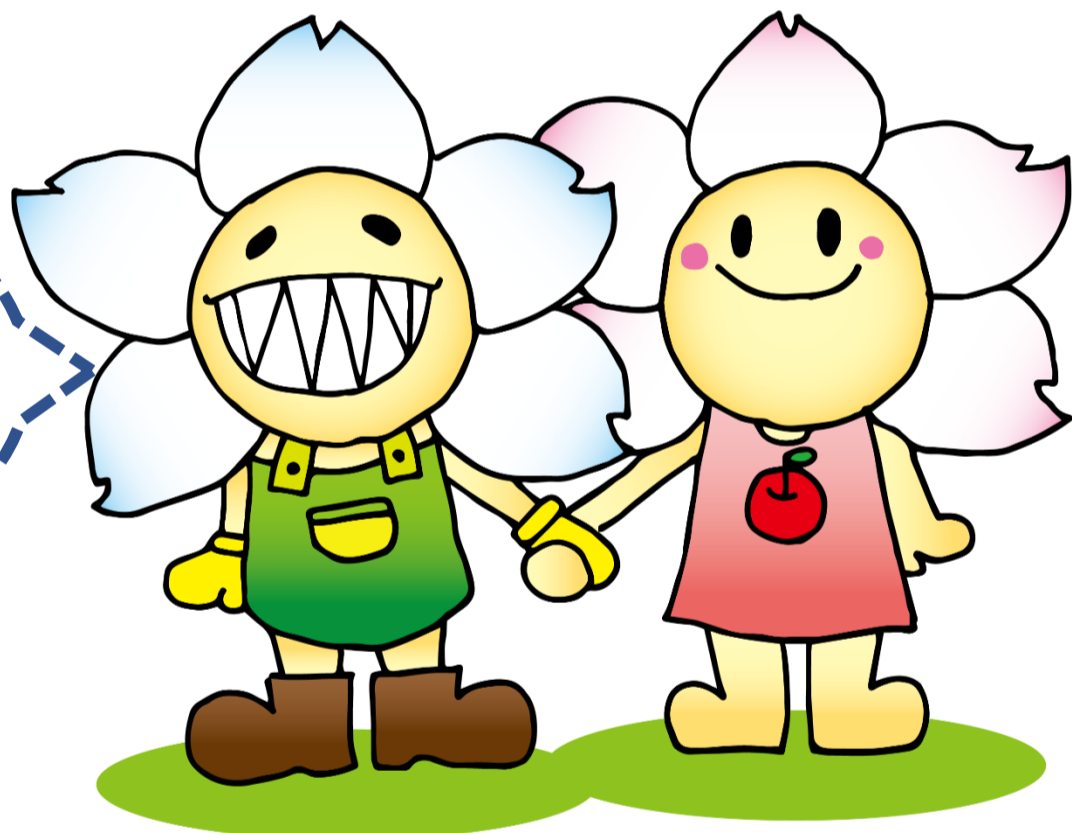

平川市社協マスコットキャラクター@GOMA

社協とは…

社会福祉協議会『社協(しゃきょう)』は、「地域福祉の推進」を図ることを目的とした社会福祉法人です。

当会は『地域の人たちと共に考え、共に築き共に歩む福祉社会を目指します』を基本理念とし、町会や福祉団体・施設、ボランティアの協力をいただきながら、行政機関等と連携してさまざまな福祉事業を推進している団体です。

○会費の種類と会費○

一般会費
(毎戸) 1,000 円

賛助会費(個人)・
企業・団体会費 3,000 円/一口

社協会費が地域の 福祉活動を支えています

ご協力いただいた会費は、当会の福祉事業費のほか、お住まいの町内会やサロングループ等に助成され、地域の福祉活動を支える大切な財源となっています。

令和4年度会費実績額

8,289,400円 (R5.3現在)

※上記金額には、一般会費や
企業・団体会費も含まれます。

皆さまのご協力に
厚く御礼申し上げます。

『小地域福祉活動事業等への助成』

小さなサロンから町内会まで、地域の中でのつながりを大切に、市民の皆さまがそれぞれ工夫を凝らした活動をされています。

気心の知れた仲間のつながり、地域でのつながりを保つ取り組みを社協ではこれからも応援していきます。



～社協では、皆さまからの会費を
さまざまな事業運営に活用しております～

『福祉情報出前講座』

平川市社協では、市民の皆様が会合で福祉について学ぶ機会を提供する事業として、福祉情報出前講座を開催しています。『車いす体験』や、『ボランティアとは?』、『体操で介護予防』など様々なテーマで出前講座を実施しておりますので、お気軽にお問い合わせください。

また、ご希望の方は1ヶ月前までにご連絡をお願いします。講座のメニューについては、本会ホームページからもご確認いただけます。

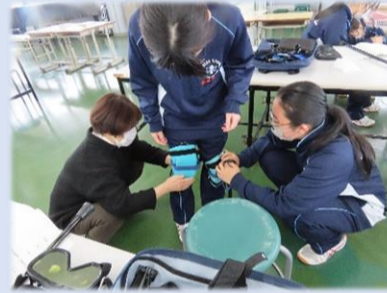

生活支援体制整備



三世代交流事業



いきいき健康教室



ひとり暮らし高齢者 会食サービス



問い合わせ先



ふれあいネットワーク

社会福祉法人

平川市社会福祉協議会

ホームページ URL: <https://www.hirasyakyo.org>

平川市社協

ぜひホームページもご覧ください

今年度も皆さまのあたたかいご協力をお願いいたします

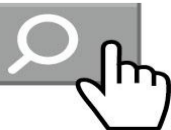

〈公式HP〉

事務局

〒036-0242

青森県平川市猿賀南田 96-3

☎ 0172-88-7639 (代表)

E-mail: hirakawashi@hirasyakyo.org



尾上事業所 ☎ 0172-57-5311

碓ヶ関事業所 ☎ 0172-45-2725